

288000.000

290000.000

292000.000

CAMINHOS DA IBIAPABA

TRECHO 10

ENJENHO-CENTRO DE VISITANTES

DO PARQUE NACIONAL DE UBAJARA

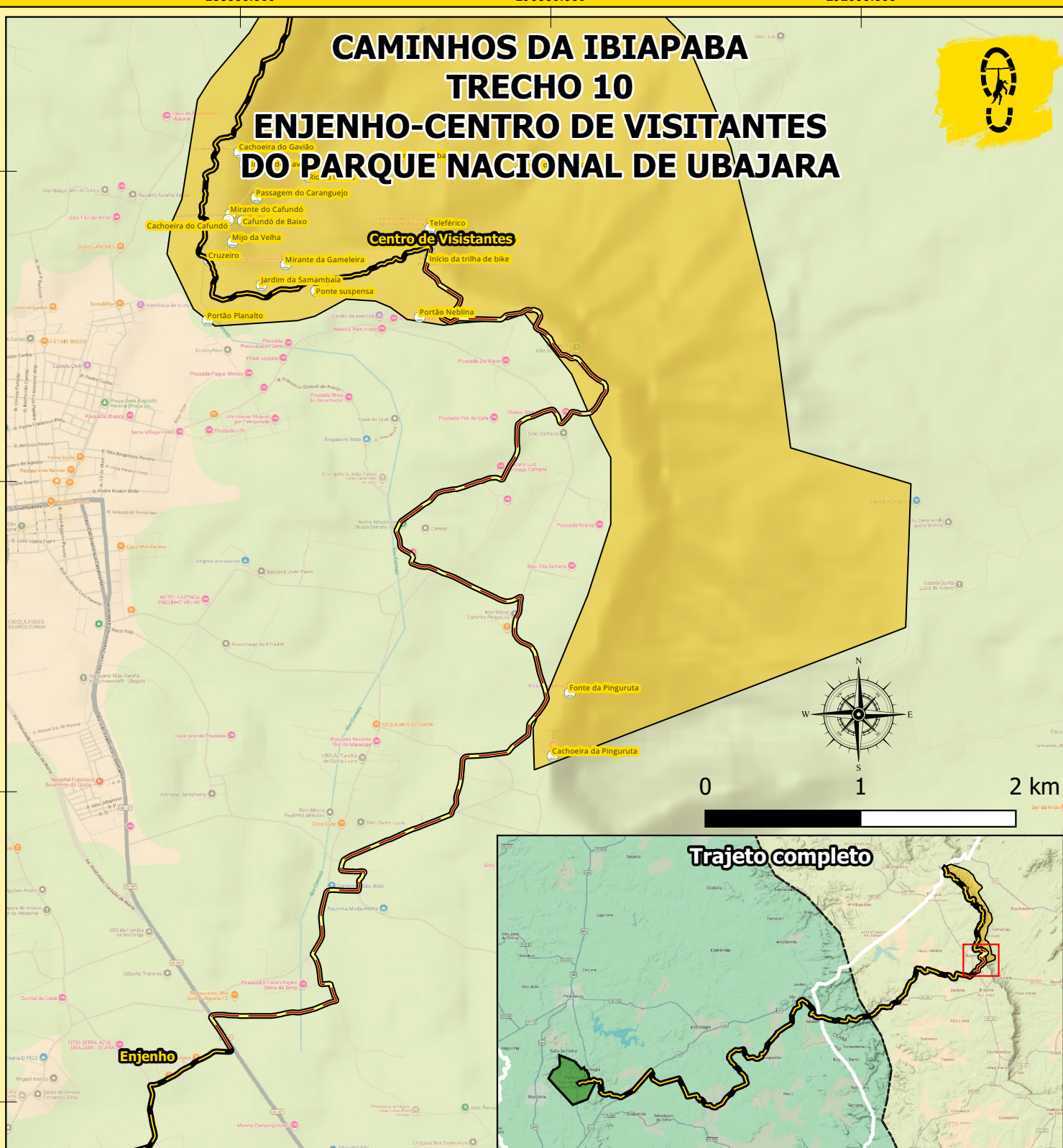

0 1 2 km



Legenda:

- Piauí
- Ceará
- APA Serra da Ibiapaba
- Ponto de apoio da trilha
- Atrativos PARNA Ubaajara
- Parque Nacional de Ubaajara
- Trilha Caminhos da Ibiapaba
- Parque Nacional de Sete Cidades
- Trecho 10 Engenho - Centro de Visitantes PARNA Ubaajara

Classificação do percurso

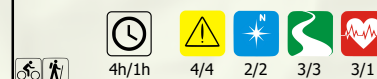

Contato: 83 9156-6738

Altimetria

Distância: 10 Km Ganho de elevação: 477 m Perda de elevação: -465 m

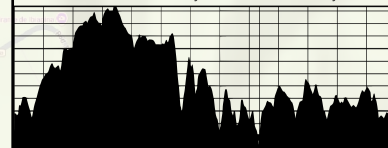

Mapa elaborado no Parque Nacional de Sete Cidades por Allefy Hallyson Silva Lima em 27/01/2026.

Copie o link abaixo e acesse o mapa da Trilha Caminhos da Ibiapaba no Google My Maps:

<iframe src="https://www.google.com/maps/d/embed?mid=1WWWpCl_KYHI0dBeVILM3-kEIK8dmmY6o&ehbc=2E312F" width="640" height="480"></iframe>



288000.000

290000.000

292000.000